Nils
ve
Uçan Kaz
No: 6
Fiatı: 100 TL.
Her Hafta
Bir Kitap
Milliyet
YAYINLARI
Kafesten kaçış

OYUN SAYFASI

1 Aşağıda açılmış olarak gördüğünüz ev yukarıdakilerden hangisidir?

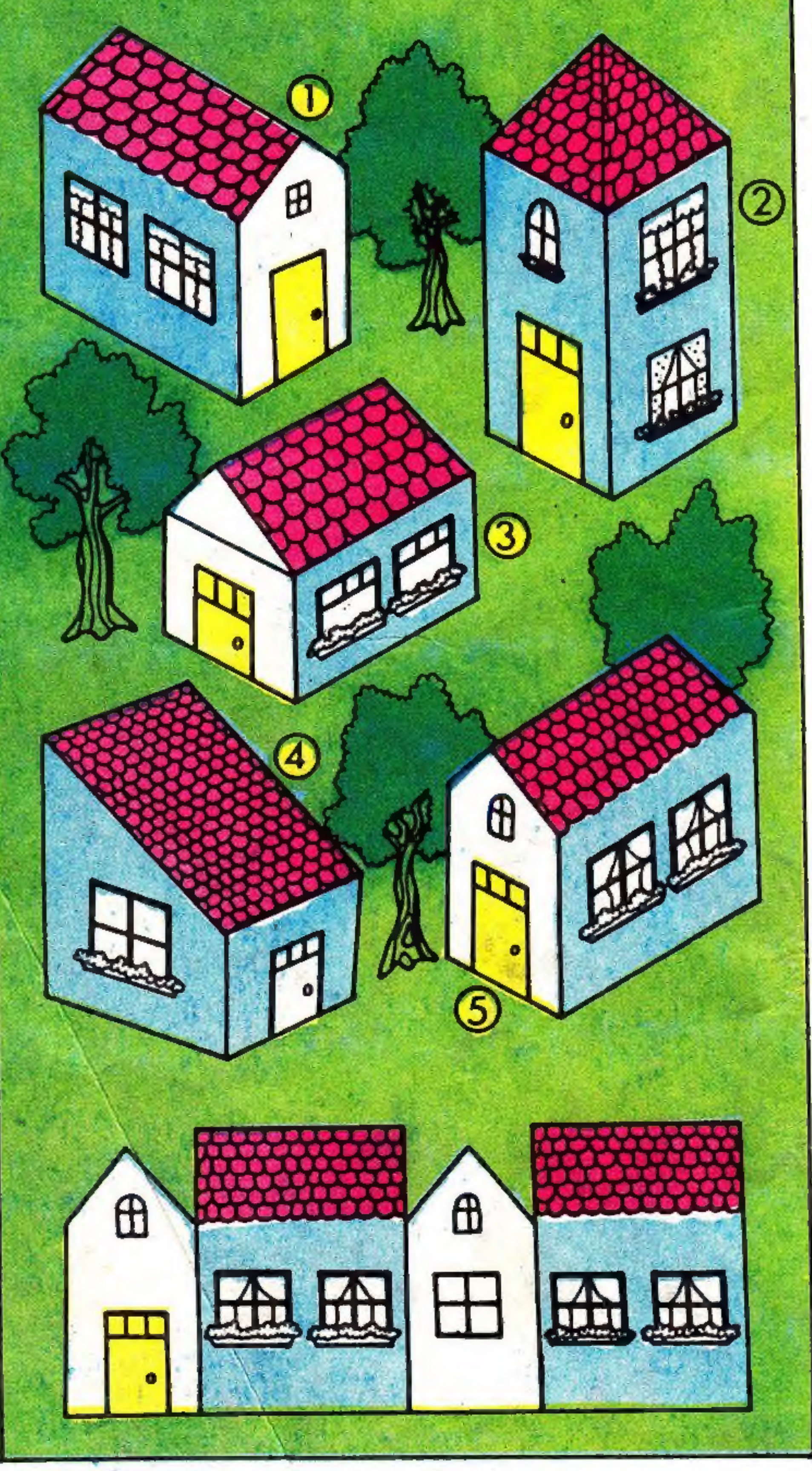

2 Aşağıdaki resimlere bakarak bulduğunuz isimleri, bilmecenin karelerine yerleştirin.

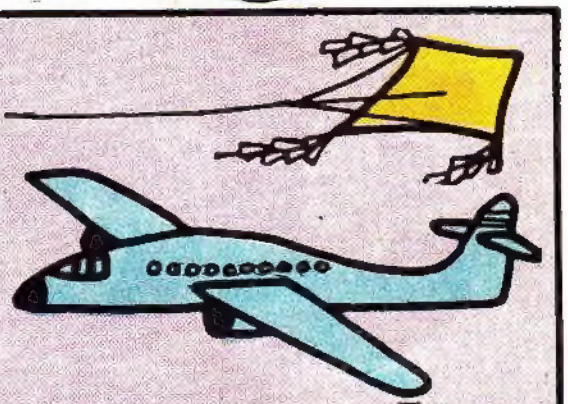

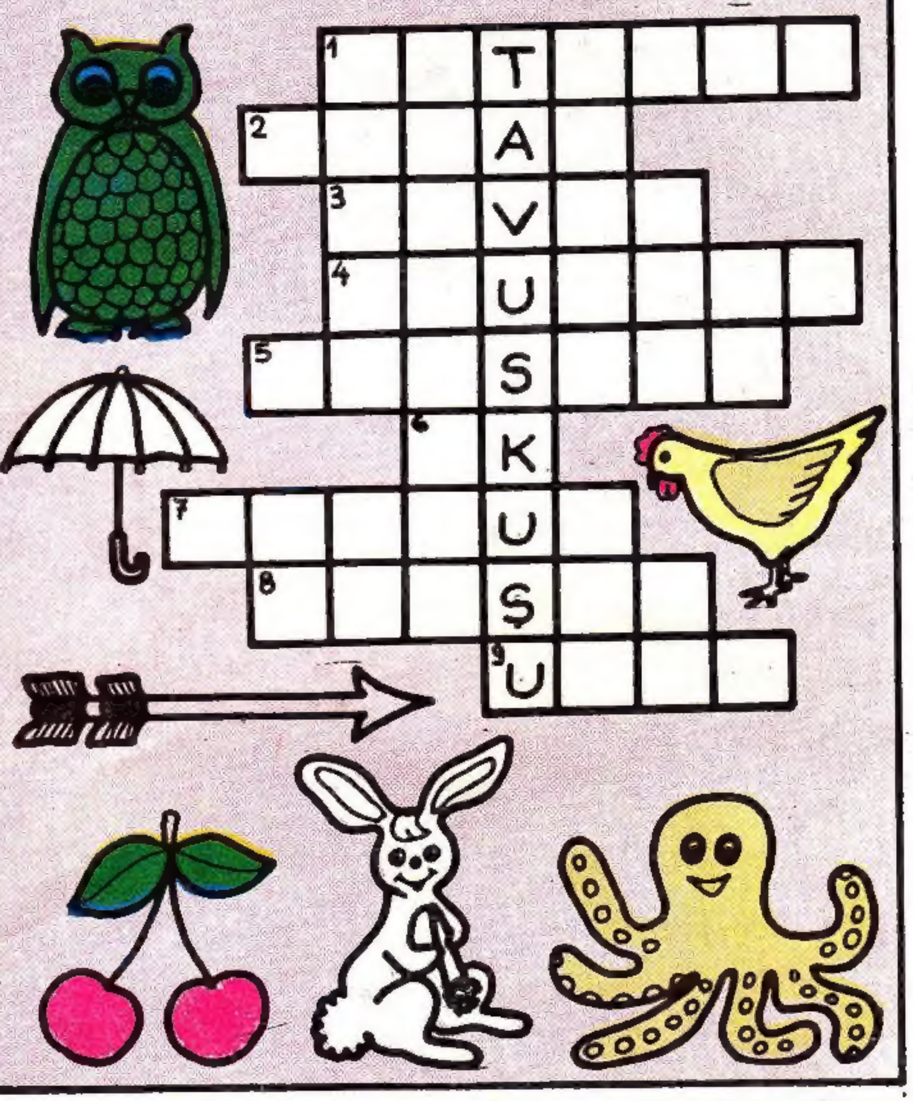

3 Noktaları birleştirin, Karot'un kimden saklandığını bulun.

4 M İLE BAŞLAYAN SÖZCÜKLER

Aşağıdaki şekillere bakarak M ile başlayan sözcükleri karelere yazın.

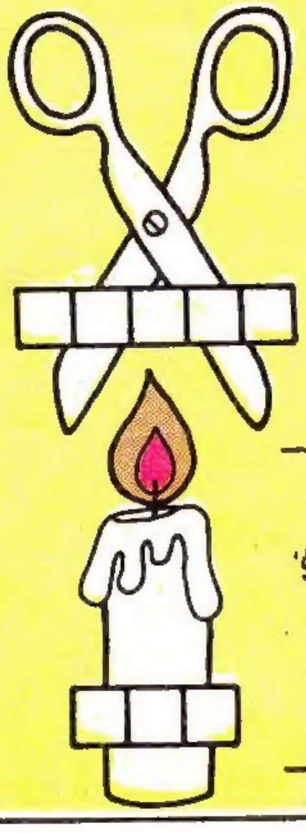

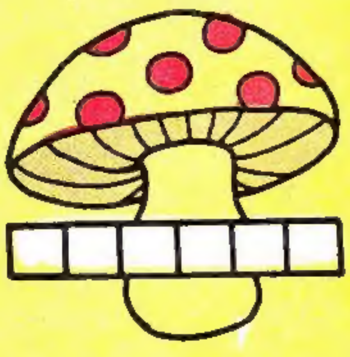

YANITLAR

1— 5 No.lu ev

2— AHTAPOT, KİRAZ, TAVUK, UÇURTMA, ŞEMSİYE, OK, BAYKUŞ, TAVŞAN, UÇAK

Kafesten kaçış

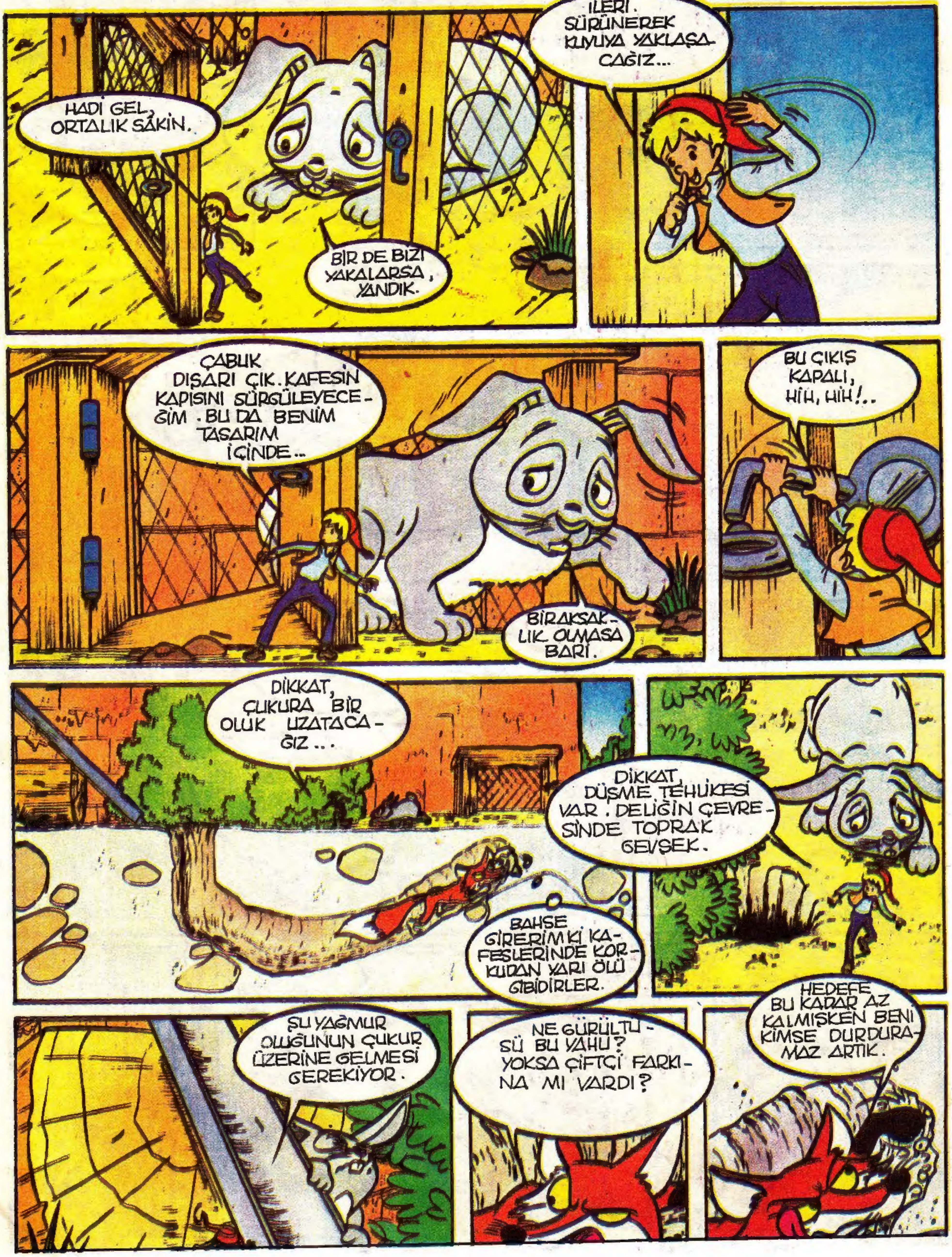

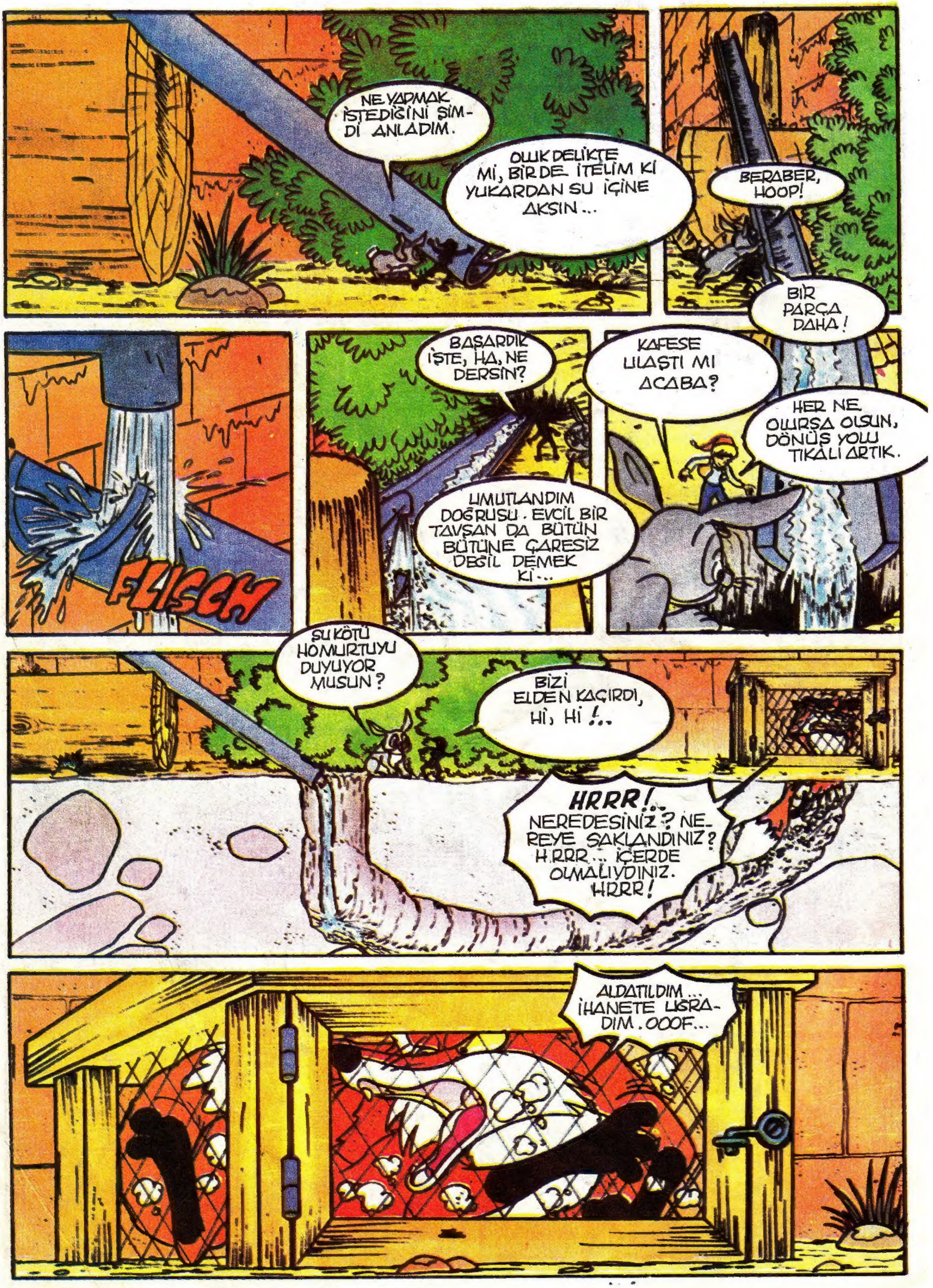
NE YAPMAK İSTEDİĞİNİ ŞİMDİ ANLADIM.
OLUK DELİKTE Mİ, BİR DE İTELİM Kİ YUKARDAN SU İÇİNE AKSIN...
BERABER, HOOP!
BİR PARÇA DAHA!
FLISCH
BAŞARDIK İŞTE, HA, NE DERSİN?
UMUTLANDIM DOĞRUSU. EVCİL BİR TAVŞAN DA BÜTÜN BÜTÜNE ÇARESİZ DEĞİL DEMEK Kİ...
KAFESE ULAŞTI MI ACABA?
HER NE OLURSA OLSUN, DÖNÜŞ YOLU TIKALI ARTIK.
ŞU KÖTÜ HOMURTUYU DUYUYOR MUSUN?
BİZİ ELDEN KAÇIRDI, Hİ, Hİ!..
HRRR!.. NEREDESİNİZ? NEREYE SAKLANDINIZ? HRRR... İÇERDE OLMALIYDINIZ. HRRR!
ALDATILDIM... İHANETE UĞRADIM. OOOF...

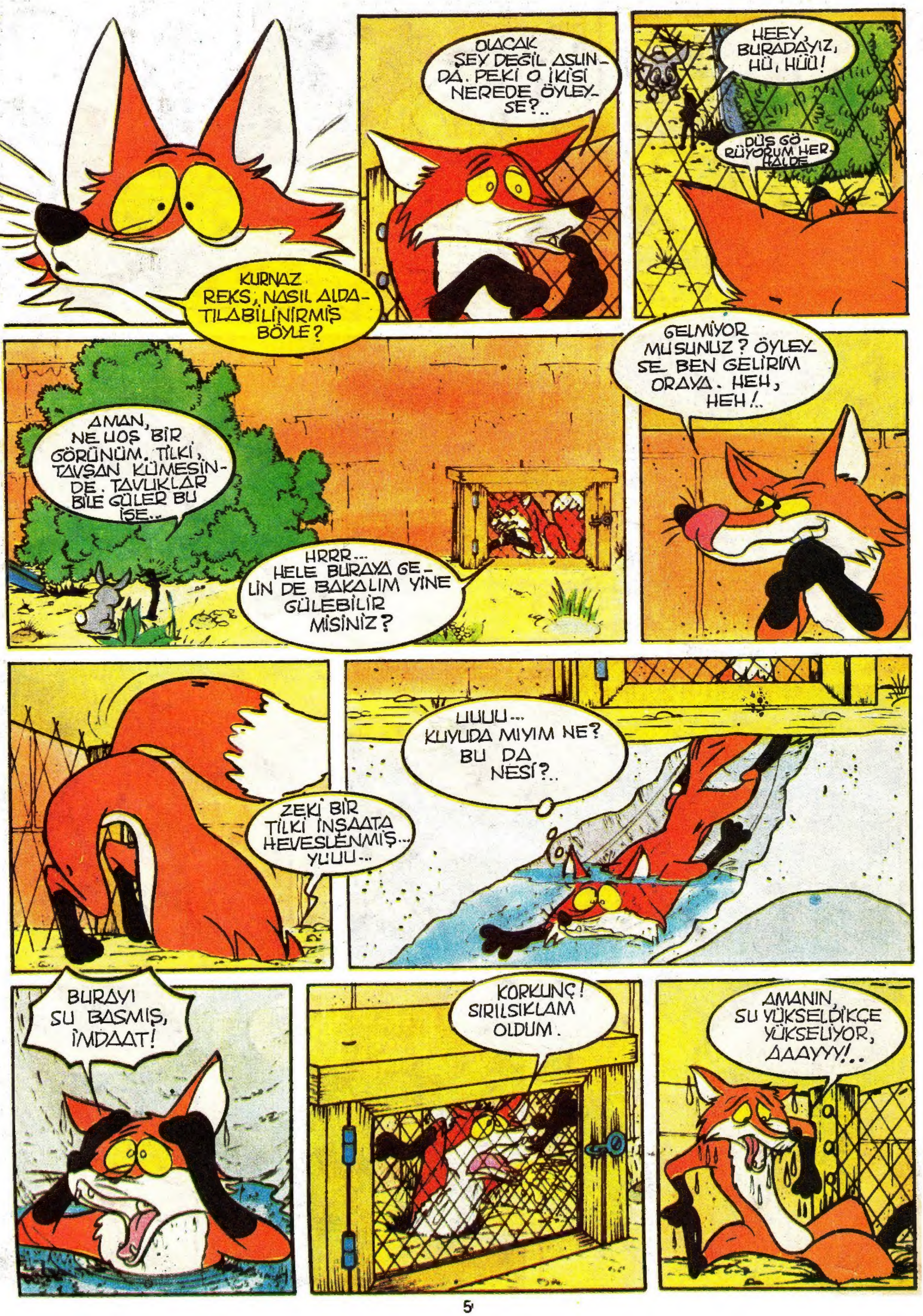
KURNAZ REKS, NASIL ALDATILABİLİNİRMİŞ BÖYLE?
OLACAK ŞEY DEĞİL ASLINDA. PEKİ O İKİSİ NEREDE ÖYLEYSE?..
HEEY, BURADAYIZ, HÜ, HÜÜ!
DÜŞ GÖRÜYORUM HERHALDE
AMAN, NE HOŞ BİR GÖRÜNÜM. TİLKİ, TAVŞAN KÜMESİNDE. TAVUKLAR BİLE GÜLER BU İŞE..
HRRR... HELE BURAYA GELİN DE BAKALIM YİNE GÜLEBİLİR MİSİNİZ?
GELMİYOR MUSUNUZ? ÖYLEYSE BEN GELİRİM ORAYA. HEH, HEH!..
ZEKİ BİR TİLKİ İNŞAATA HEVESLENMİŞ... YUUU...
UUUU... KUYUDA MIYIM NE? BU DA NESİ?..
BURAYI SU BASMIŞ, İMDAAT!
KORKUNÇ! SIRILSIKLAM OLDUM.
AMANIN, SU YÜKSELDİKÇE YÜKSELİYOR, AAAYYY!..

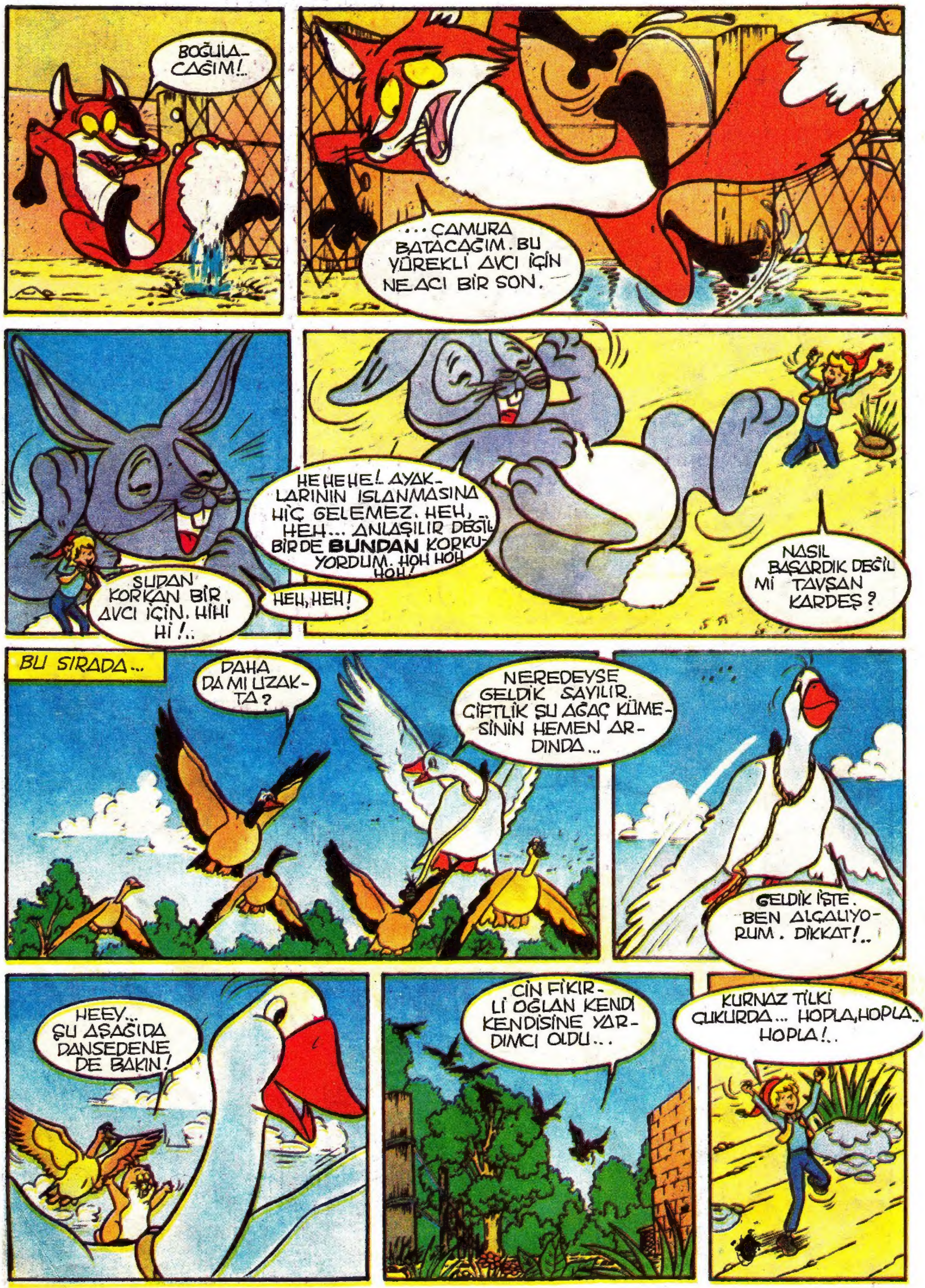
BOĞULACAĞIM!..
...ÇAMURA BATACAĞIM. BU YÜREKLİ AVCI İÇİN NE ACI BİR SON.
HE HE HE! AYAKLARININ ISLANMASINA HİÇ GELEMEZ. HEH, HEH... ANLAŞILIR DEĞİL BİR DE BUNDAN KORKUYORDUM. HOH HOH HOH!
SUDAN KORKAN BİR AVCI İÇİN. HİHİ Hİ!..
HEH, HEH!
NASIL BAŞARDIK DEĞİL Mİ TAVŞAN KARDEŞ?
BU SIRADA...
DAHA DA MI UZAKTA?
NEREDEYSE GELDİK SAYILIR. ÇİFTLİK ŞU AĞAÇ KÜMESİNİN HEMEN ARDINDA...
GELDİK İŞTE. BEN ALÇALIYORUM. DİKKAT!..
HEEY... ŞU AŞAĞIDA DANSEDENE DE BAKIN!
CİN FİKİRLİ OĞLAN KENDİ KENDİSİNE YARDIMCI OLDU...
KURNAZ TİLKİ ÇUKURDA... HOPLA, HOPLA.. HOPLA!..

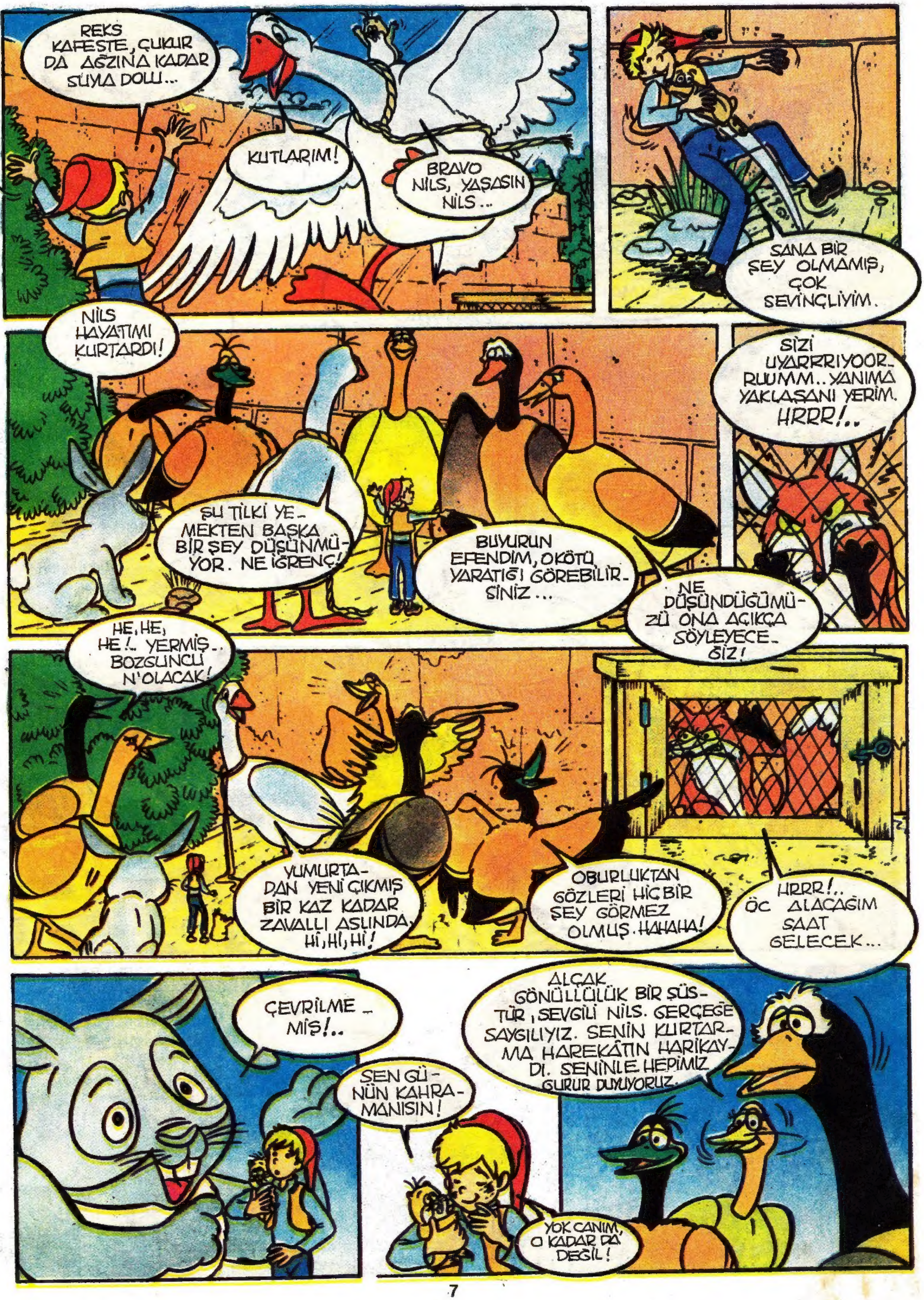

REKS KAFESTE, ÇUKUR DA AĞZINA KADAR SUYLA DOLU...
KUTLARIM!
BRAVO NİLS, YAŞASIN NİLS...
SANA BİR ŞEY OLMAMIŞ, ÇOK SEVİNÇLİYİM.
NİLS HAYATIMI KURTARDI!
ŞU TİLKİ YE-MEKTEN BAŞKA BİR ŞEY DÜŞÜNMÜ-YOR. NE İĞRENÇ!
BUYURUN EFENDİM, O KÖTÜ YARATIĞI GÖREBİLİR-SİNİZ...
NE DÜŞÜNDÜĞÜMÜ-ZÜ ONA AÇIKÇA SÖYLEYECE-ĞİZ!
SİZİ UYARRRIYOOR-RUUMM.. YANIMA YAKLAŞANI YERİM. HRRR!..
HE, HE, HE!.. YERMİŞ.. BOZGUNCU N'OLACAK!
YUMURTA-DAN YENİ ÇIKMIŞ BİR KAZ KADAR ZAVALLI ASLINDA. Hİ, Hİ, Hİ!
OBURLUKTAN GÖZLERİ HİÇBİR ŞEY GÖRMEZ OLMUŞ. HAHAHA!
HRRR!.. ÖC ALACAĞIM SAAT GELECEK...
ÇEVRİLME-MİŞ!..
SEN GÜ-NÜN KAHRA-MANISIN!
YOK CANIM, O KADAR DA DEĞİL!
ALÇAK GÖNÜLLÜLÜK BİR SÜS-TÜR, SEVGİLİ NİLS. GERÇEĞE SAYGILIYIZ. SENİN KURTAR-MA HAREKÂTIN HARİKAY-DI. SENİNLE HEPİMİZ GURUR DUYUYORUZ.

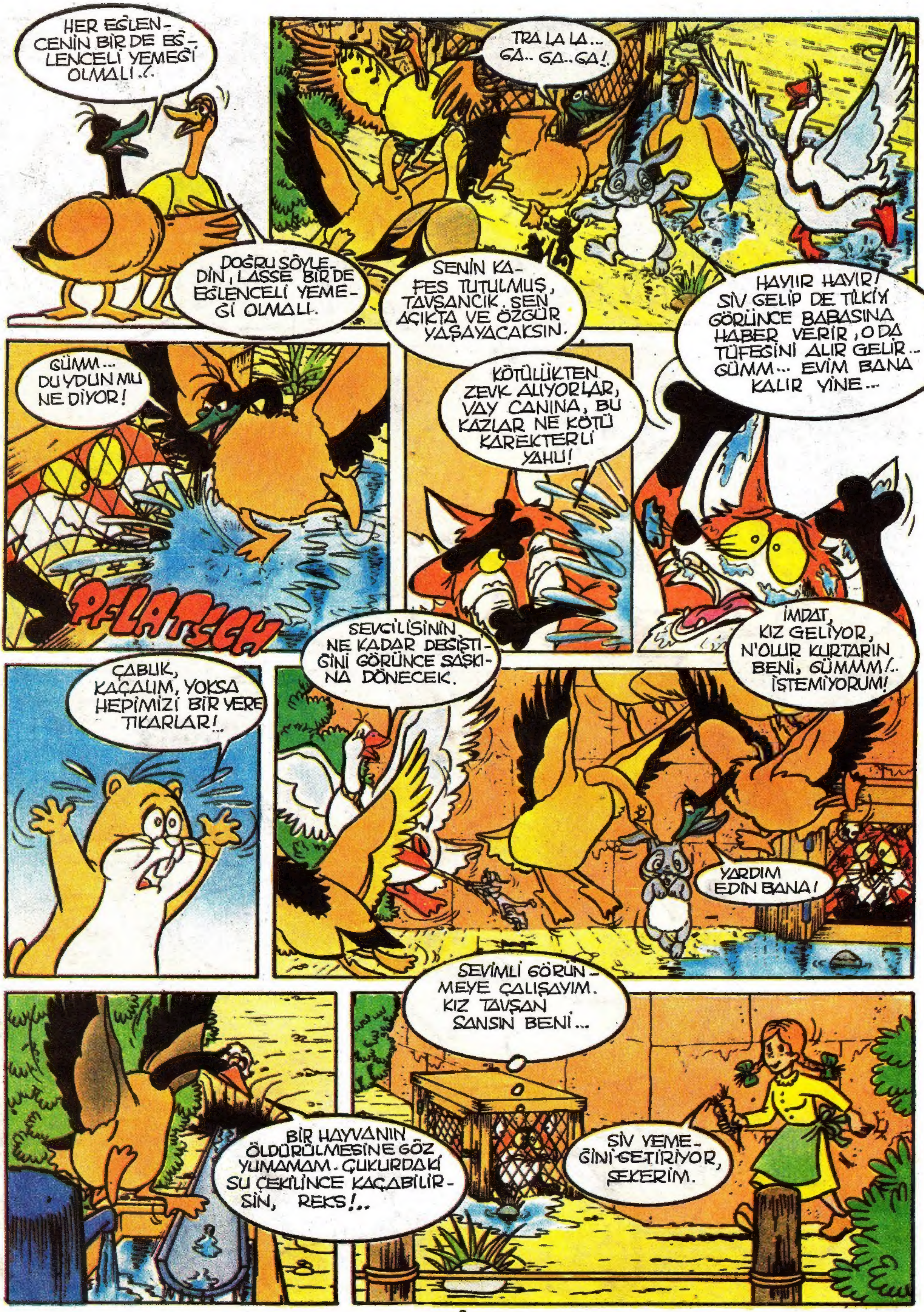
HER EĞLENCENİN BİR DE EĞLENCELİ YEMEĞİ OLMALI!..
TRA LA LA... GA.. GA..GA!
DOĞRU SÖYLEDİN, LASSE BİR DE EĞLENCELİ YEMEĞİ OLMALI.
SENİN KAFES TUTULMUŞ, TAVŞANCIK. SEN AÇIKTA VE ÖZGÜR YAŞAYACAKSIN.
HAYIIR HAYIR! SİV GELİP DE TİLKİYİ GÖRÜNCE BABASINA HABER VERİR, O DA TÜFEĞİNİ ALIR GELİR... GÜMM... EVİM BANA KALIR YİNE...
GÜMM... DUYDUN MU NE DİYOR!
PFLATSCH
KÖTÜLÜKTEN ZEVK ALIYORLAR, VAY CANINA, BU KAZLAR NE KÖTÜ KAREKTERLİ YAHU!
SEVGİLİSİNİN NE KADAR DEĞİŞTİĞİNİ GÖRÜNCE ŞAŞKINA DÖNECEK.
İMDAT, KIZ GELİYOR, N'OLUR KURTARIN BENİ, GÜMMM!.. İSTEMİYORUM!
ÇABUK, KAÇALIM, YOKSA HEPİMİZİ BİR YERE TIKARLAR!..
YARDIM EDİN BANA!
BİR HAYVANIN ÖLDÜRÜLMESİNE GÖZ YUMAMAM. ÇUKURDAKİ SU ÇEKİLİNCE KAÇABİLİRSİN, REKS!..
SEVİMLİ GÖRÜNMEYE ÇALIŞAYIM. KIZ TAVŞAN SANSIN BENİ...
SİV YEMEĞİNİ GETİRİYOR, ŞEKERİM.

BANA DA YER AÇIN DOSTLARIM. NE OLACAĞINI MERAK EDİYORUM. REKS İÇİN BİR KAÇIŞ YOLU HAZIRLADIM, NE OLUR NE OLMAZ...
N'OLUR GÜM GÜM ETMESİN!..
ÜFF!.. NE KORKUNÇ ŞEY TANRIM!
BABA, BABA!.. KAFESTE BİR TİLKİ VAR.
KAFESTE Mİ? DAHA NELER, ÖYLE ŞEY OLMAZ!
HEM SİV TİLKİ İLE TAVŞANI BİRBİRİNDEN AYIRDEDEBİLİR ÜSTELİK...
TİLKİ TAVŞANCIĞIMI YEMİŞ... UUU-UUU!..
SAKİN OL, YAVRUM!
GEL DE KENDİ GÖZLERİNLE GÖR, BABACIĞIM.
ÇABUK, OL!..
SU ÇEKİLDİ Mİ ACABA?..
GELİYORLAR, İMDAT!
VE BÖYLECE...

ÖF, ÇAMURA BATMIŞ HER YER. GERİ ÇEKİLMENİN BÖYLESİ HİÇ DE ONURLU DEĞİL!
HEM KİR PAS İÇİNDEYİM HEM DE AÇ, BU KADARI DA FAZLA. AMA BANA KENDİMDEN BAŞKA ACIYAN VAR MI?..
HANİ, TİLKİ NEREDE?
BİRAZ ÖNCE BURADAYDI... UUU... BURADA HAYALETLER Mİ DOLAŞIYOR?..
HAA, ŞURADA İZLER VAR GERÇEKTEN. ŞU ÖTEDE DE BİR DELİK... ORADAN KAÇTI HERHALDE.
BABA, NE YAPACAKSIN?..
TÜFEĞİMİ ALACAĞIM!..
ŞU TİLKİ BİR DAHA KÖTÜLÜK EDEMESİN.
YENİDEN GELİRSE...
...ONU...
...ÇOK GÜZEL KARŞILAYACAĞIM.
VARTAYI ATLATTIK SAYILIR!
UMARIM AKILLISINDIR REKS, BİR DAHA BURALARDA GÖRÜNMEZSİN...
SİZ GÜLÜN, GÜLÜN, SİZİNLE SONRA HESAPLAŞACAĞIM!..

SİZLER İÇİN NE FECİ BİR KARŞILAŞMA OLACAK, GÖRÜRSÜNÜZ...
NANKÖR, HAYLAZ!..
BANA KÜFRETSİN DİYE KURTARDIM HAYATINI SANKİ!..
HEEYY! NE OLUYORSUN, YAPMA!
AAAYYYY!..
ŞUNU AKLINDAN HİÇ ÇIKARMA, HER KARŞILAŞMAMIZ İŞTE BÖYLE SONUÇLANACAK, OBUR!..
BU GÜNÜ BELLEĞİMDEN SİLİP ÇIKARMALIYIM, HEM DE ÇOK ÇABUK!
YELKENLERİ SUYA İNDİRDİ, NE KOMİK!..
HİÇ DEĞİLSE BİR SÜRELİĞİNE RAHAT BIRAKIR HERKESİ.
SİV, GERİ DÖNDÜĞÜNDE AHIRDA OLMAK İSTİYORUM. BENİ GÖTÜRÜR MÜSÜNÜZ?
MEMNUNİYETLE. HAYDİ LASSE, YAKALA BAKALIM!
HİHİHİHİ!.. UÇUYORUM. İLK VE BİRİCİK UÇAN TAVŞANIM BEN!..

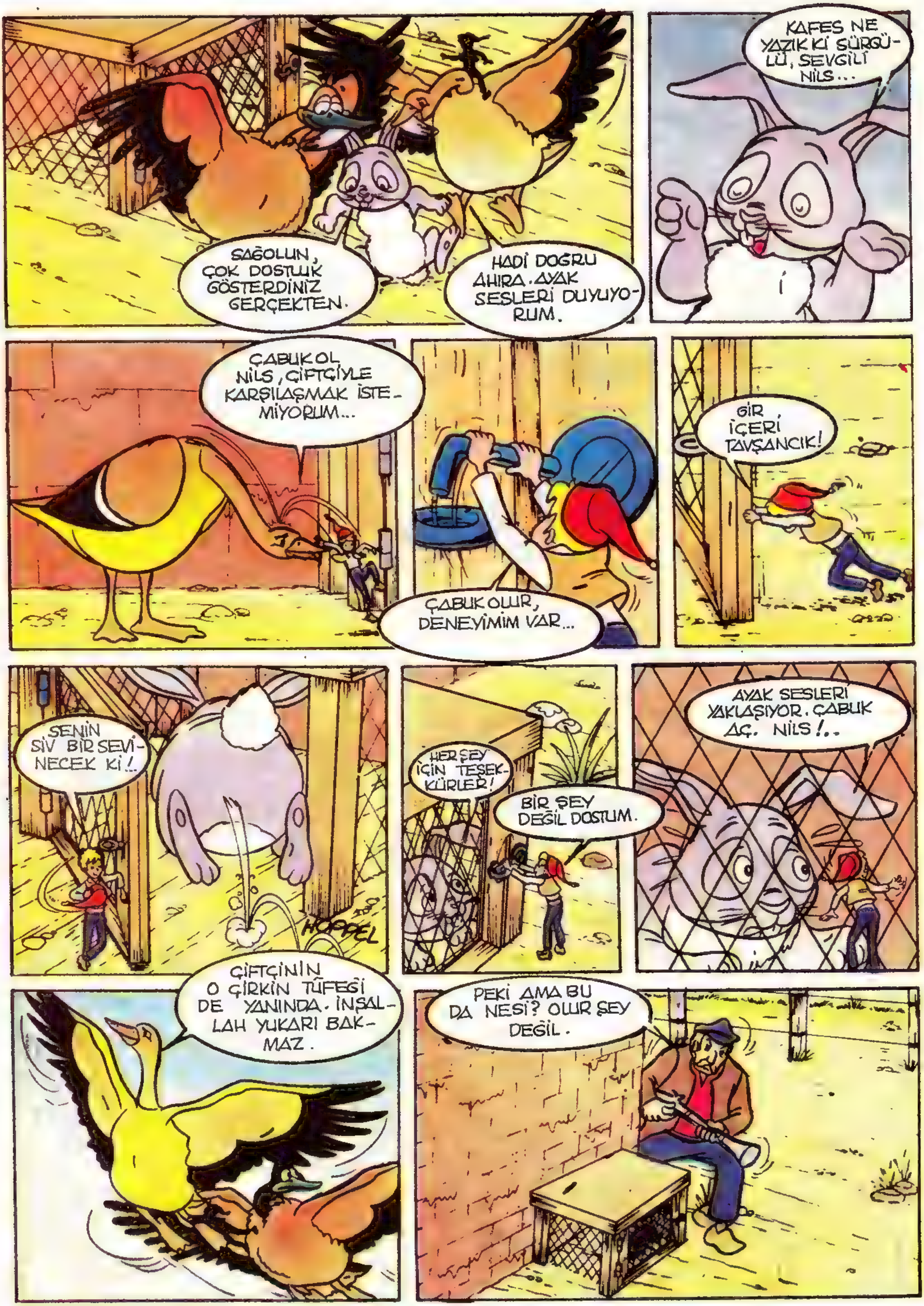
SAĞOLUN, ÇOK DOSTLUK GÖSTERDİNİZ GERÇEKTEN.
HADİ DOĞRU AHIRA. AYAK SESLERİ DUYUYORUM.
KAFES NE YAZIK Kİ SÜRGÜLÜ, SEVGİLİ NİLS...
ÇABUK OL NİLS, ÇİFTÇİYLE KARŞILAŞMAK İSTEMİYORUM...
ÇABUK OLUR, DENEYİMİM VAR...
GİR İÇERİ TAVŞANCIK!
SENİN SIV BİR SEVİNECEK Kİ!..
HOPPEL
HER ŞEY İÇİN TEŞEKKÜRLER!
BİR ŞEY DEĞİL DOSTUM.
AYAK SESLERİ YAKLAŞIYOR. ÇABUK AÇ, NİLS!..
ÇİFTÇİNİN O ÇİRKİN TÜFEĞİ DE YANINDA. İNŞALLAH YUKARI BAKMAZ.
PEKİ AMA BU DA NESİ? OLUR ŞEY DEĞİL.

TAVŞANCIK, SEN NEREDEN GELDİN BAKA-YIM?
ÖNEMLİ OLAN BURADA OLMASI...
TİLKİ GERİ TÜKÜR-MEDİ YA BUNU?
TİLKİNİN YAKINLARDA OLDU-ĞU KESİN. İŞTE AYAK İZLERİ...
YARALI DEĞİLSİN YA TAVŞANCIĞIM?
ŞÖYLE DOLAŞIP BİR BA-KAYIM.
TEKRAR BURADA OLMA-NA ŞAŞIYORUM ŞEKERİM...
KALBİN KIYAFETİN DE PEK ALÂ YERİN-DE...
BURADA NELER OLUP BİTTİĞİNİ BANA ANLA-TABİLİRSEN NE KADAR SEVİNİRDİM...
EH, ARTIK HAREKETE GEÇ-SEK İYİ OLACAK, SEVGİLİ DOST-LARIM.
GECELEYECE-ĞİMİZ GÖLDEKİ SU ÜRÜNLERİ NASIL, İYİ MİDİR?
AKKA BAŞINI SALLADI. HARİKA. SU ÜRÜNLERİNDEN İYİ ANLAR DOĞRU-SU...
HOŞÇAKAL, TAVŞAN KARDEŞ. SANA İYİ GÜNLER DİLİYORUM. BENİ UNUTMA.

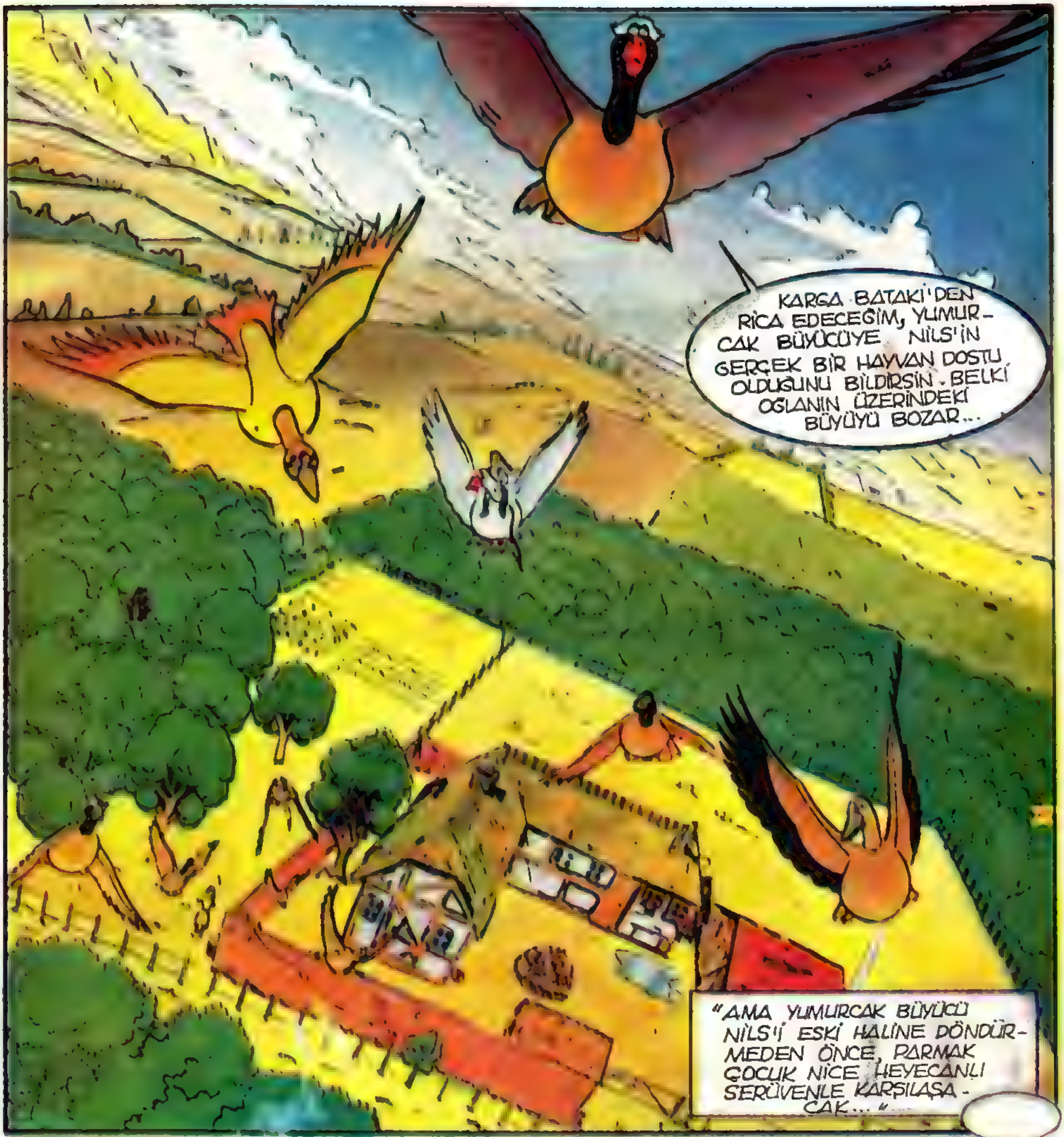
KARGA BATAKI'DEN RİCA EDECEĞİM, YUMUR-CAK BÜYÜCÜYE NİLS'İN GERÇEK BİR HAYVAN DOSTU OLDUĞUNU BİLDİRSİN. BELKİ OĞLANIN ÜZERİNDEKİ BÜYÜYÜ BOZAR...
"AMA YUMURCAK BÜYÜCÜ NİLS'İ ESKİ HALİNE DÖNDÜR-MEDEN ÖNCE, PARMAK ÇOCUK NİCE HEYECANLI SERÜVENLE KARŞILAŞA-CAK..."

Nils .. Uçan Kaz

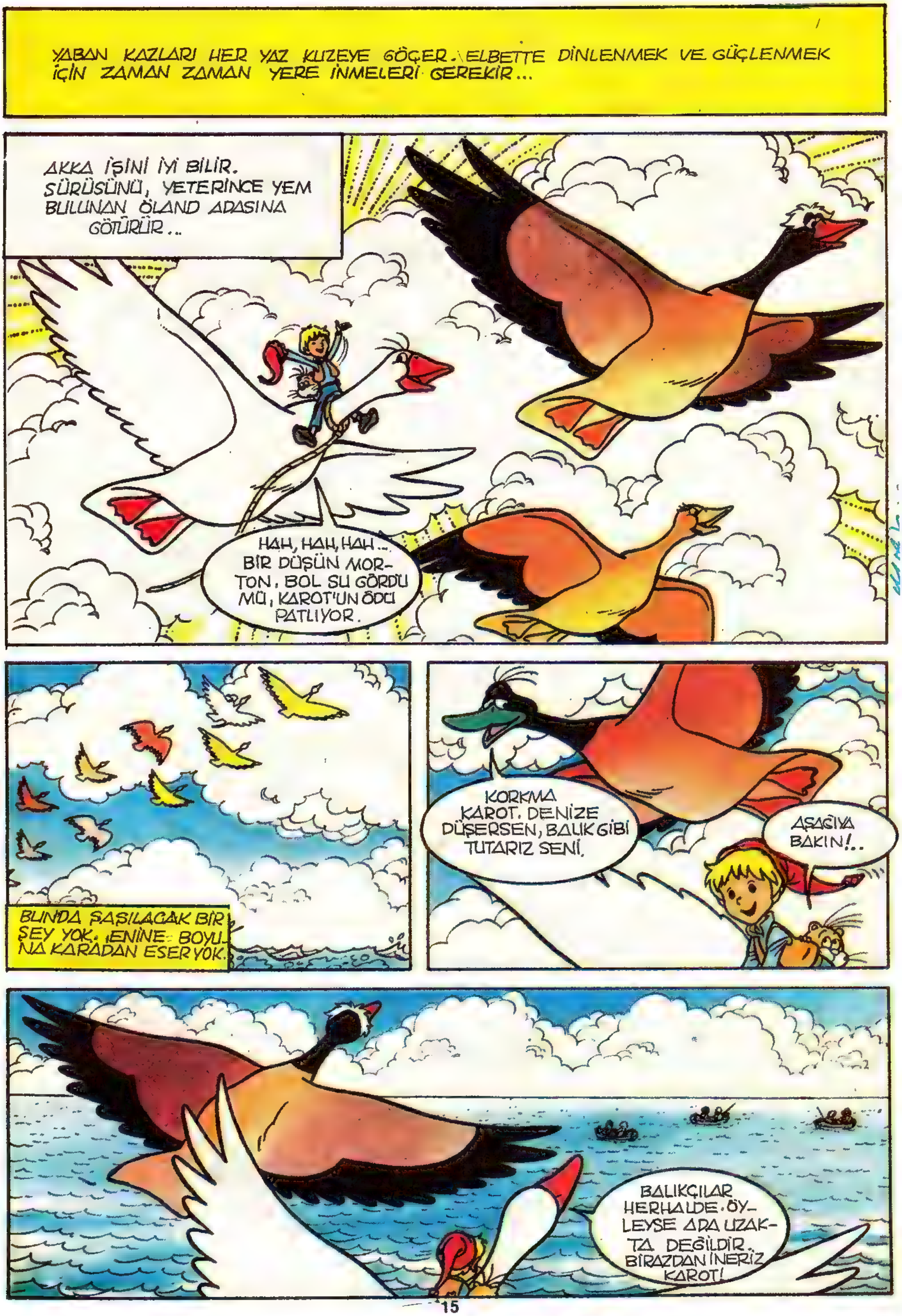
YABAN KAZLARI HER YAZ KUZEYE GÖÇER. ELBETTE DİNLENMEK VE GÜÇLENMEK İÇİN ZAMAN ZAMAN YERE İNMELERİ GEREKİR...
AKKA İŞİNİ İYİ BİLİR. SÜRÜSÜNÜ, YETERİNCE YEM BULUNAN ÖLAND ADASINA GÖTÜRÜR...
HAH, HAH, HAH... BİR DÜŞÜN MORTON. BOL SU GÖRDÜ MÜ, KAROT'UN ÖDÜ PATLIYOR.
BUNDA ŞAŞILACAK BİR ŞEY YOK. ENİNE BOYUNA KARADAN ESER YOK.
KORKMA KAROT. DENİZE DÜŞERSEN, BALIK GİBİ TUTARIZ SENİ.
AŞAĞIYA BAKIN!..
BALIKÇILAR HERHALDE. ÖYLEYSE ADA UZAKTA DEĞİLDİR. BİRAZDAN İNERİZ KAROT!

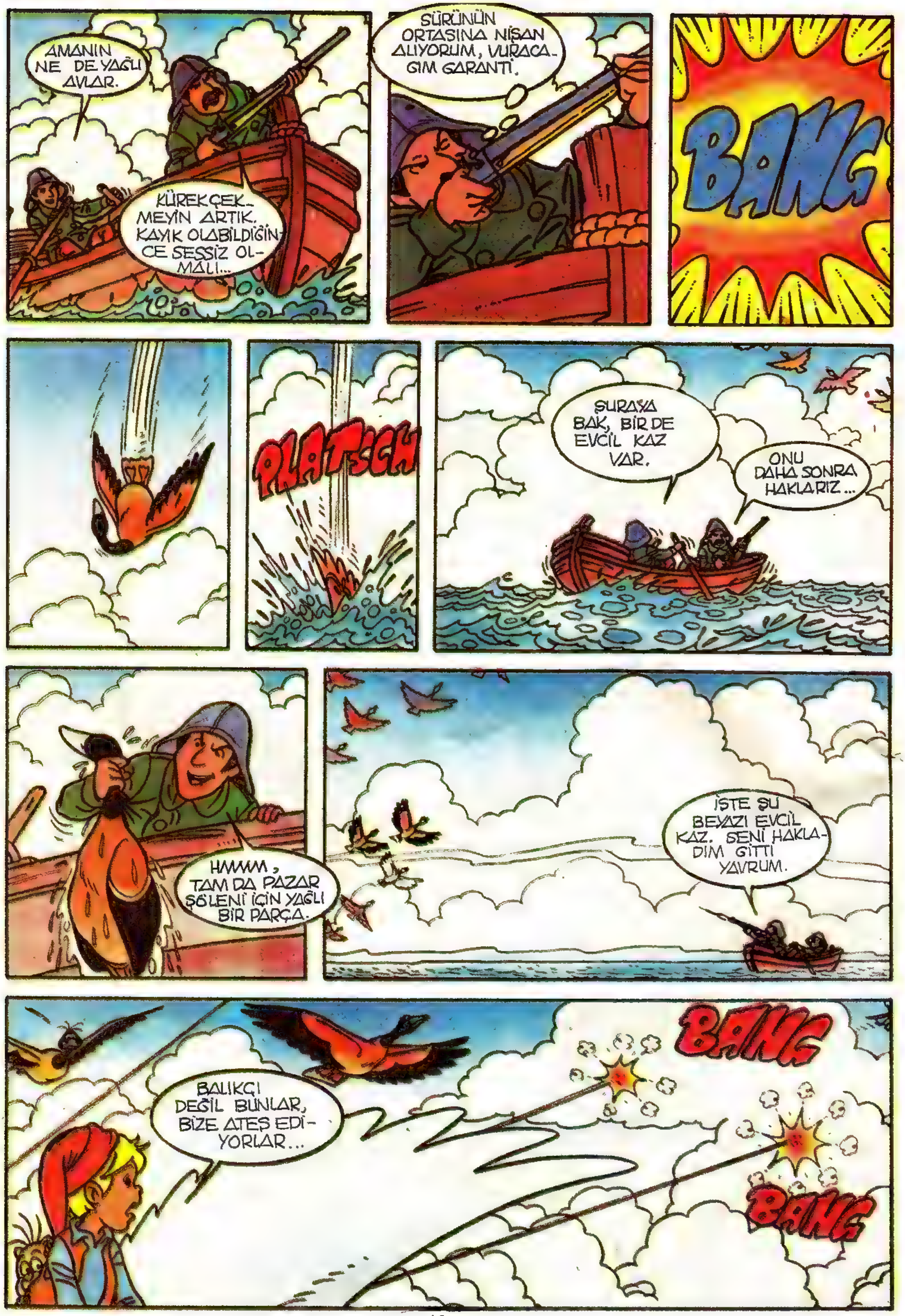

AMANIN NE DE YAĞLI AVLAR.
KÜREK ÇEKMEYİN ARTIK. KAYIK OLABİLDİĞİNCE SESSİZ OLMALI...
SÜRÜNÜN ORTASINA NİŞAN ALIYORUM, VURACAĞIM GARANTİ.
BANG
PLATSCH
ŞURAYA BAK, BİR DE EVCİL KAZ VAR.
ONU DAHA SONRA HAKLARIZ...
HMMM, TAM DA PAZAR ŞÖLENİ İÇİN YAĞLI BİR PARÇA.
İŞTE ŞU BEYAZI EVCİL KAZ. SENİ HAKLADIM GİTTİ YAVRUM.
BANG
BALIKÇI DEĞİL BUNLAR, BİZE ATEŞ EDİYORLAR...
BANG

NASIL ELLERİ VARIR DA BÖYLE BİR ŞEY YAPARLAR?
EH İŞTE, İNSANLAR BÖYLEDİR ÖNÜN-DE SONUNDA
ÇABUK ÇOCUKLAR, YÜKSELİN.
İMDAT MORTON KAYIYORUM!
SAKIN HA, SUYA DÜŞMEYE-LİM.
ŞU HALATI YAKALAMAM ŞART...
BAŞARDIM, AZ KALSIN HAPI YUTUYOR-DUK.
AŞAĞIYA BAKMAYALIM SAKIN.
SIKI TUTUN KAROT. BEN YU-KARI TIRMANI-YORUM.
BANA BAKIN, SİZİKİ-NİZ ÖYLE ÇIRPI-NIP DURMA-YIN!

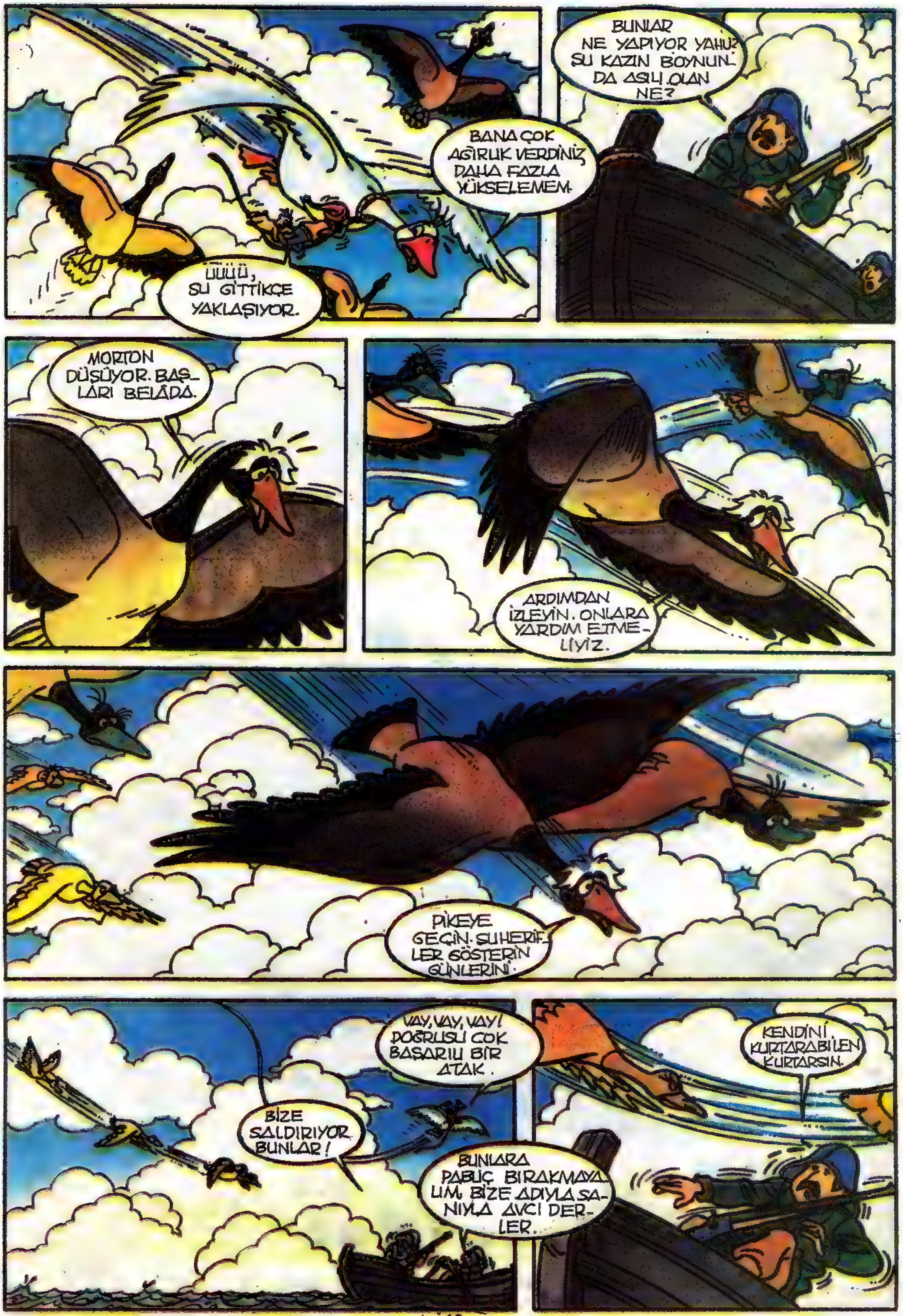
BANA ÇOK AĞIRLIK VERDİNİZ DAHA FAZLA YÜKSELEMEM.
UUUU, ŞU GİTTİKÇE YAKLAŞIYOR.
BUNLAR NE YAPIYOR YAHU? ŞU KAZIN BOYNUN-DA ASILI OLAN NE?
MORTON DÜŞÜYOR. BAŞ-LARI BELADA.
ARDIMDAN İZLEYİN. ONLARA YARDIM ETME-LİYİZ.
PİKEYE GEÇİN. ŞU HERİF-LER GÖSTERİN GÜNLERİNİ.
VAY, VAY, VAY! DOĞRUSU ÇOK BAŞARILI BİR ATAK.
BİZE SALDIRIYOR BUNLAR!
BUNLARA PABUÇ BIRAKMAYA-LIM. BİZE ADIYLA SA-NIYLA AVCI DER-LER.
KENDİNİ KURTARABİLEN KURTARSIN.

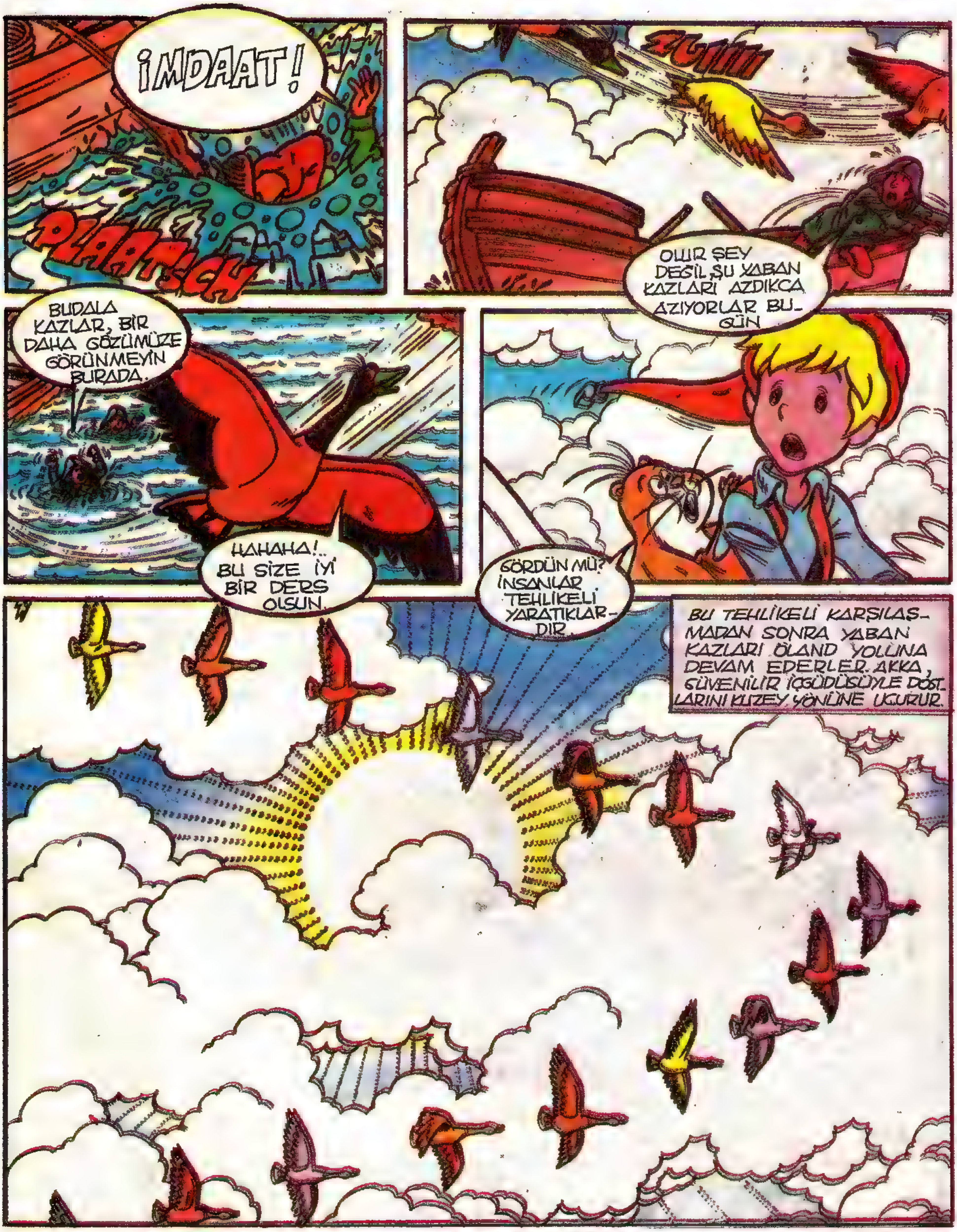

Milliyet YAYINLARI

MİLLİYET YAYINLARI Prof Kâzım İsmail Gürkan Cad. No: 10 Cağaloğlu-İSTANBUL Tel: 526 83 86

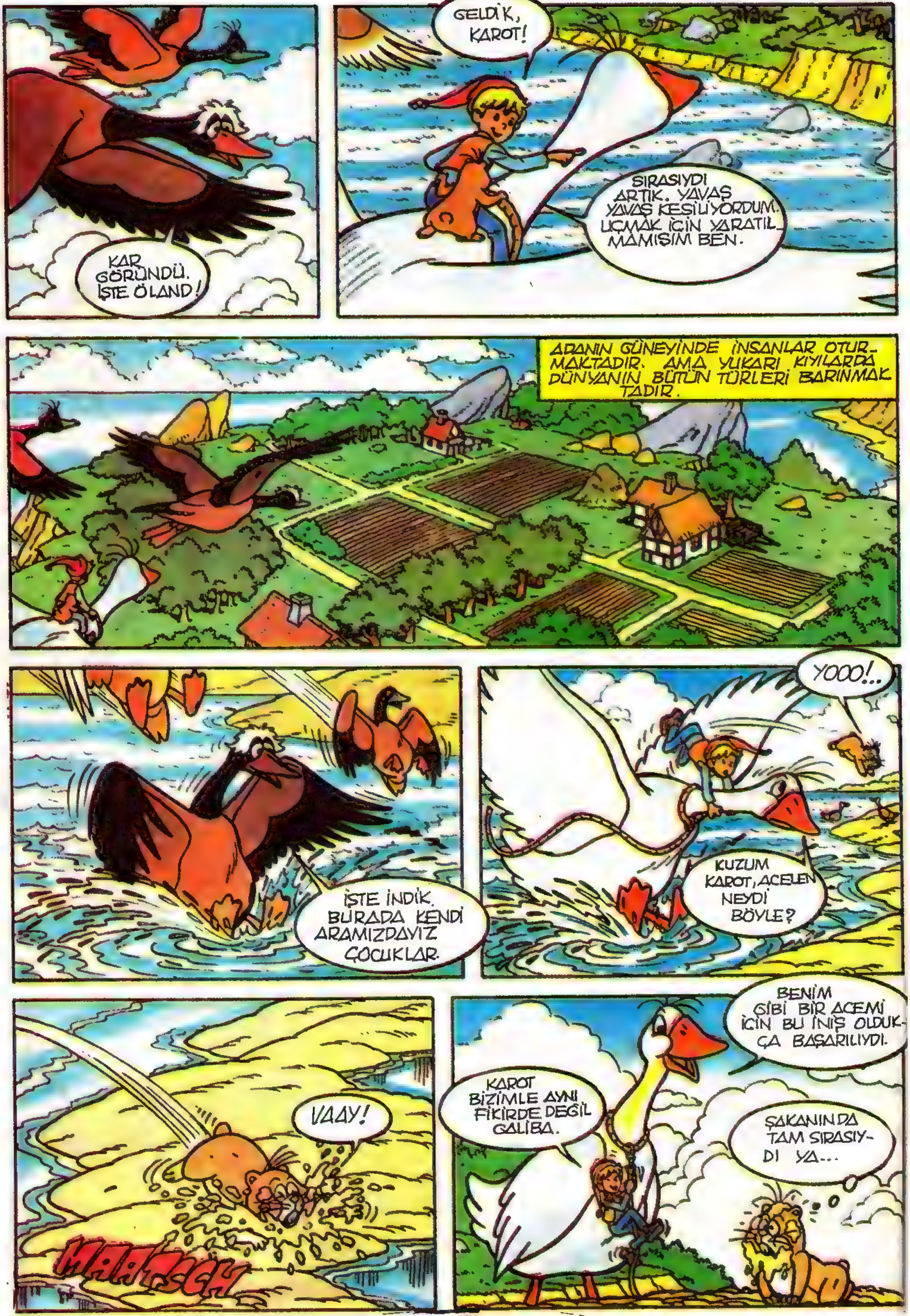

KAR GÖRÜNDÜ. İŞTE ÖLAND!
GELDİK, KAROT!
SIRASIYDI ARTIK. YAVAŞ YAVAŞ KESİLİYORDUM. UÇMAK İÇİN YARATILMAMIŞIM BEN.
ADANIN GÜNEYİNDE İNSANLAR OTURMAKTADIR. AMA YUKARI KIYILARDA DÜNYANIN BÜTÜN TÜRLERİ BARINMAKTADIR.
İŞTE İNDİK. BURADA KENDİ ARAMIZDAYIZ ÇOCUKLAR.
YOOO!..
KUZUM KAROT, ACELEN NEYDİ BÖYLE?
VAAY!
MATSCH
BENİM GİBİ BİR ACEMİ İÇİN BU İNİŞ OLDUKÇA BAŞARILIYDI.
KAROT BİZİMLE AYNI FİKİRDE DEĞİL GALİBA.
ŞAKANIN DA TAM SIRASIYDI YA...

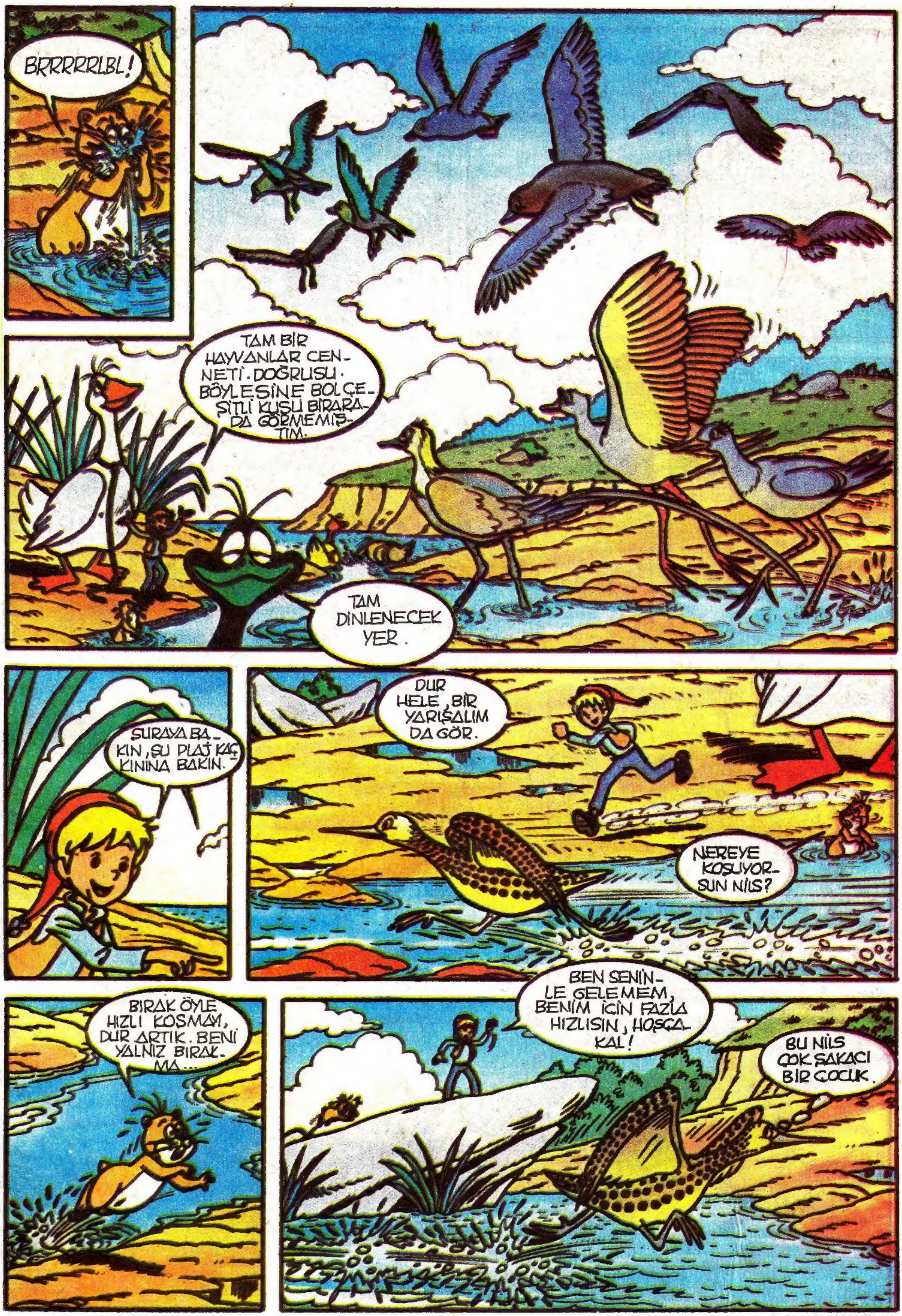
BRRRRRLBL!
TAM BİR HAYVANLAR CENNETİ. DOĞRUSU BÖYLESİNE BOLÇEŞİTLİ KUŞU BİRARADA GÖRMEMİŞTİM.
TAM DİNLENECEK YER.
ŞURAYA BAKIN, ŞU PLAJ KAÇKININA BAKIN.
DUR HELE, BİR YARIŞALIM DA GÖR.
NEREYE KOŞUYORSUN NILS?
BIRAK ÖYLE HIZLI KOŞMAYI, DUR ARTIK. BENİ YALNIZ BIRAKMA...
BEN SENİNLE GELEMEM, BENİM İÇİN FAZLA HIZLISIN, HOŞÇA KAL!
BU NILS ÇOK ŞAKACI BİR ÇOCUK.

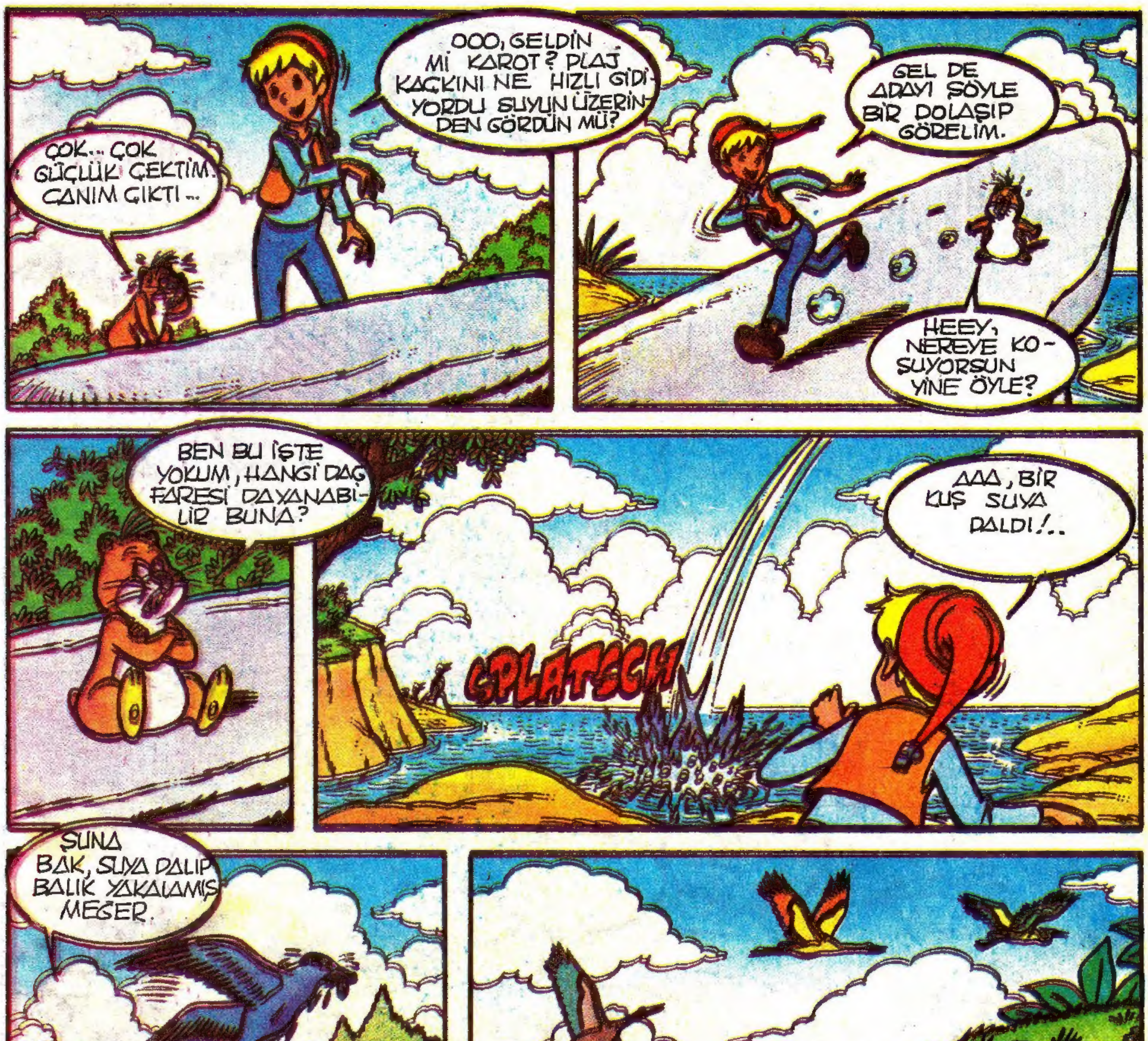

YAYIN HAKKI: MİLLİYET YAYIN A.Ş.
© Agentur für Urheberrechte GmbH, Merchandising München K 6 Kesim Ajans, 1985

OYUN SAYFASI

Küçük karedeki resmi, büyük karelere taşıyarak çiziniz ve boyayınız.

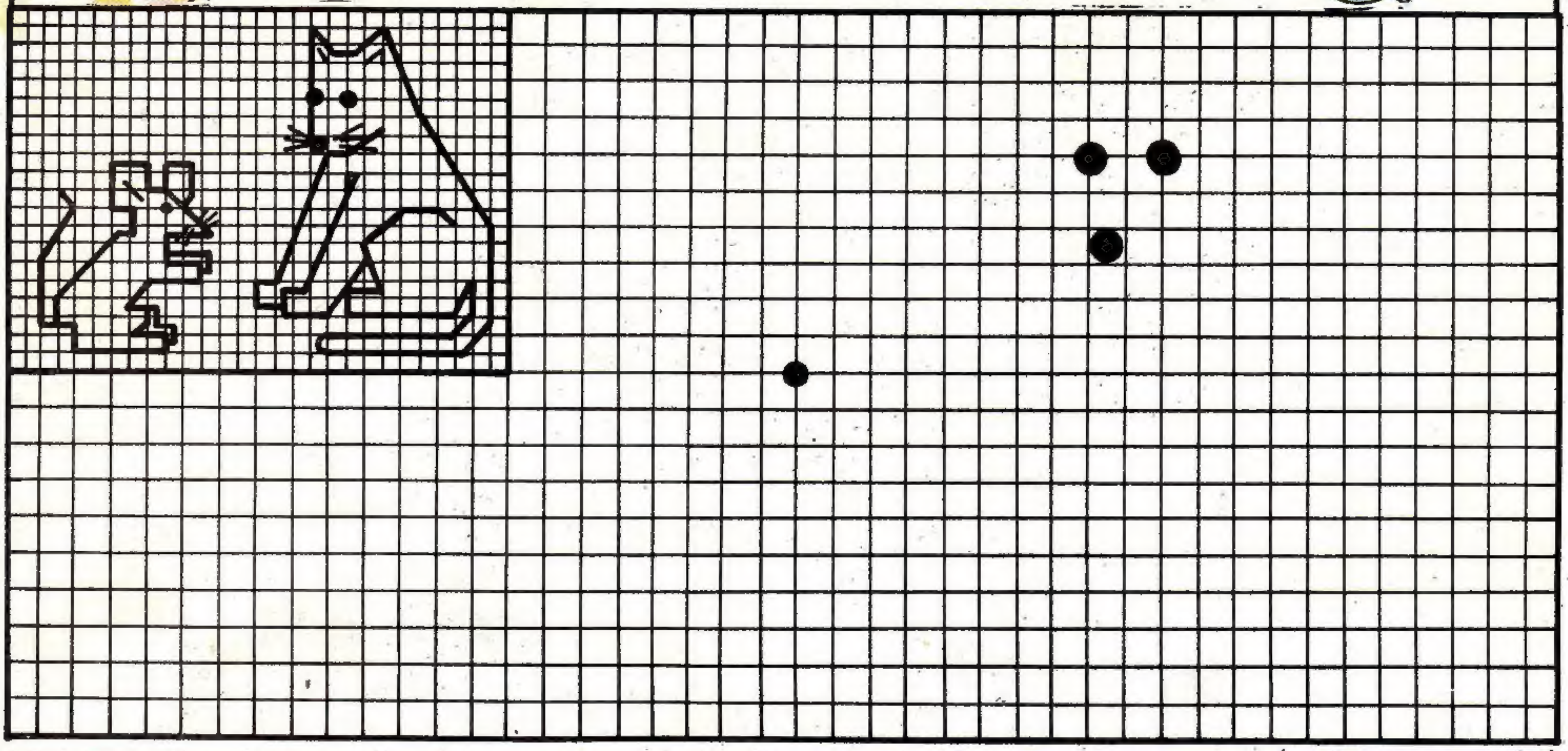

Resimlere bakarak bulduğunuz isimleri soldan - sağa doğru bilmeceye yerleştirin.

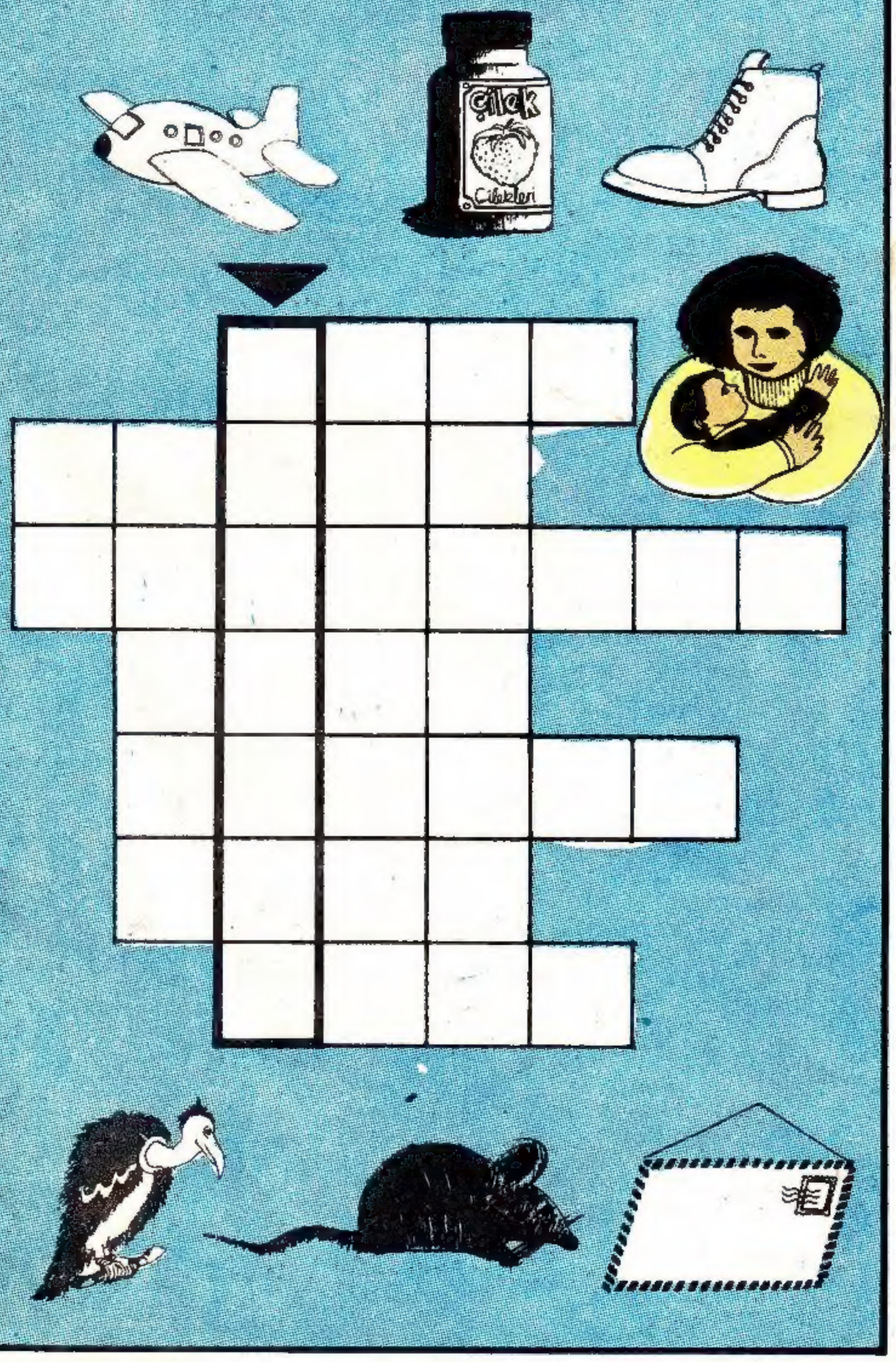

1'den 63'e kadar noktaları birleştirin.

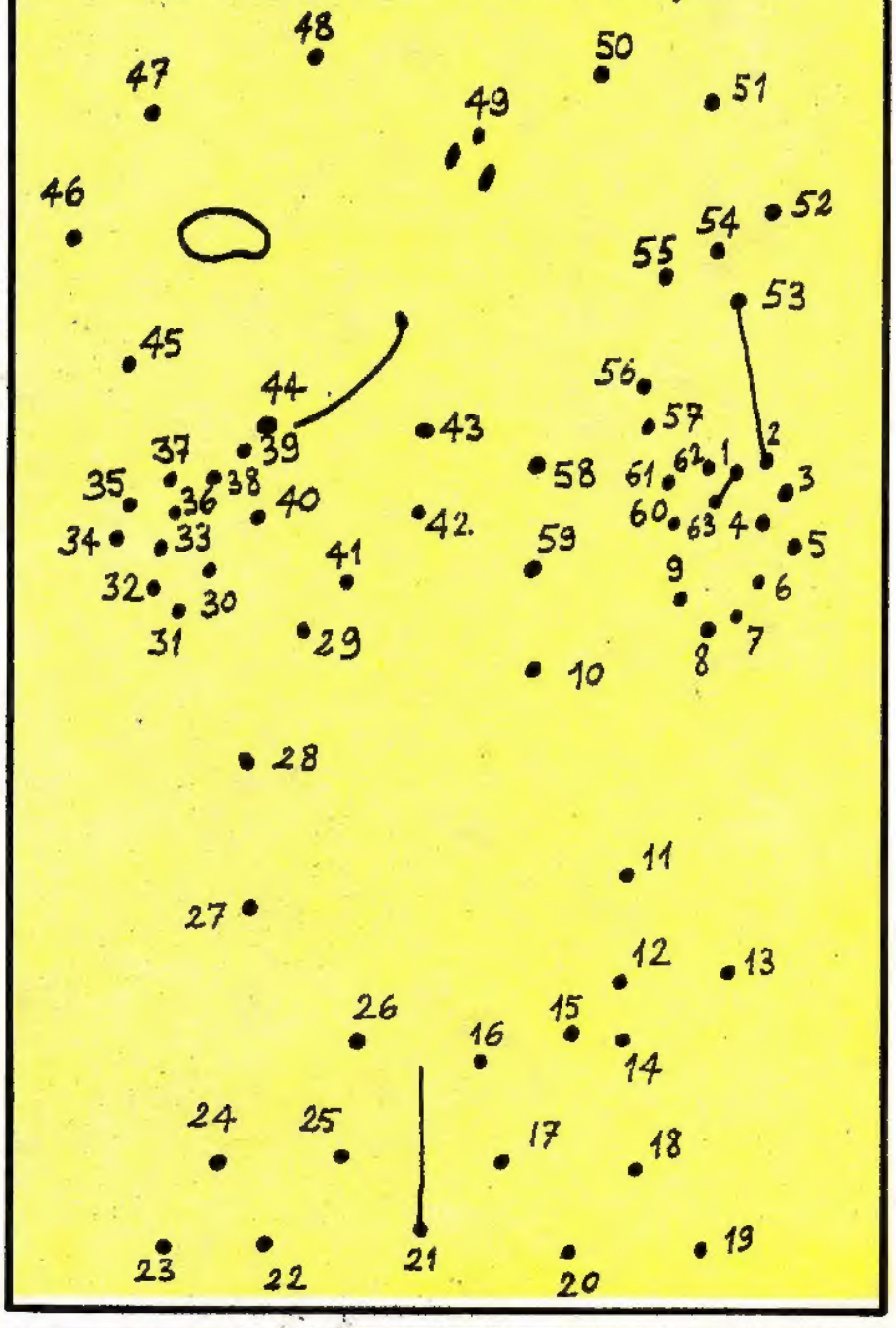

YANITLAR

UÇAK-REÇEL-AYAKKABI - ANNE-AKBABA-FARE-ZARF

Anneler, Babalar, Öğretmenler!

Milliyet YAYINLARI

Sunar

Çocuk eğitiminde önemli bir aşama

YALVAÇ URAL'ın

Boyayarak 150 sözcük öğreten

ALFABE BOYAMA kitabı Nural Birden'in çizgileriyle

Sayı ve küme kavramlarını öykü ve şiirlerle boyayarak öğreten

SAYILAR BOYAMA kitabı Gamze Baltaş'ın çizgileriyle

ÇIKTI

TÜKENMEDEN ALINIZ!..